

Facade mod nord

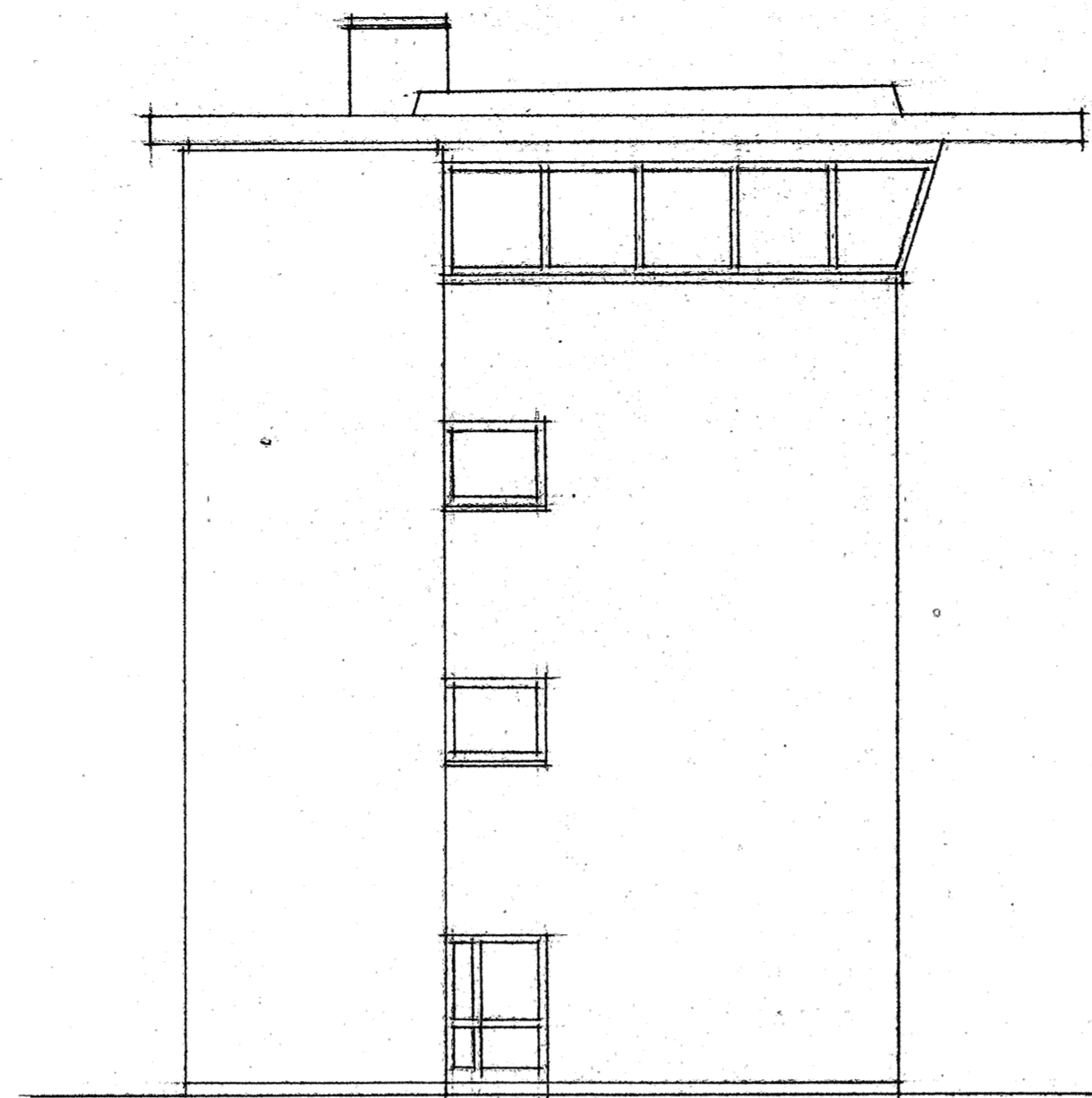

forkant af Facade mod vest
rønmur

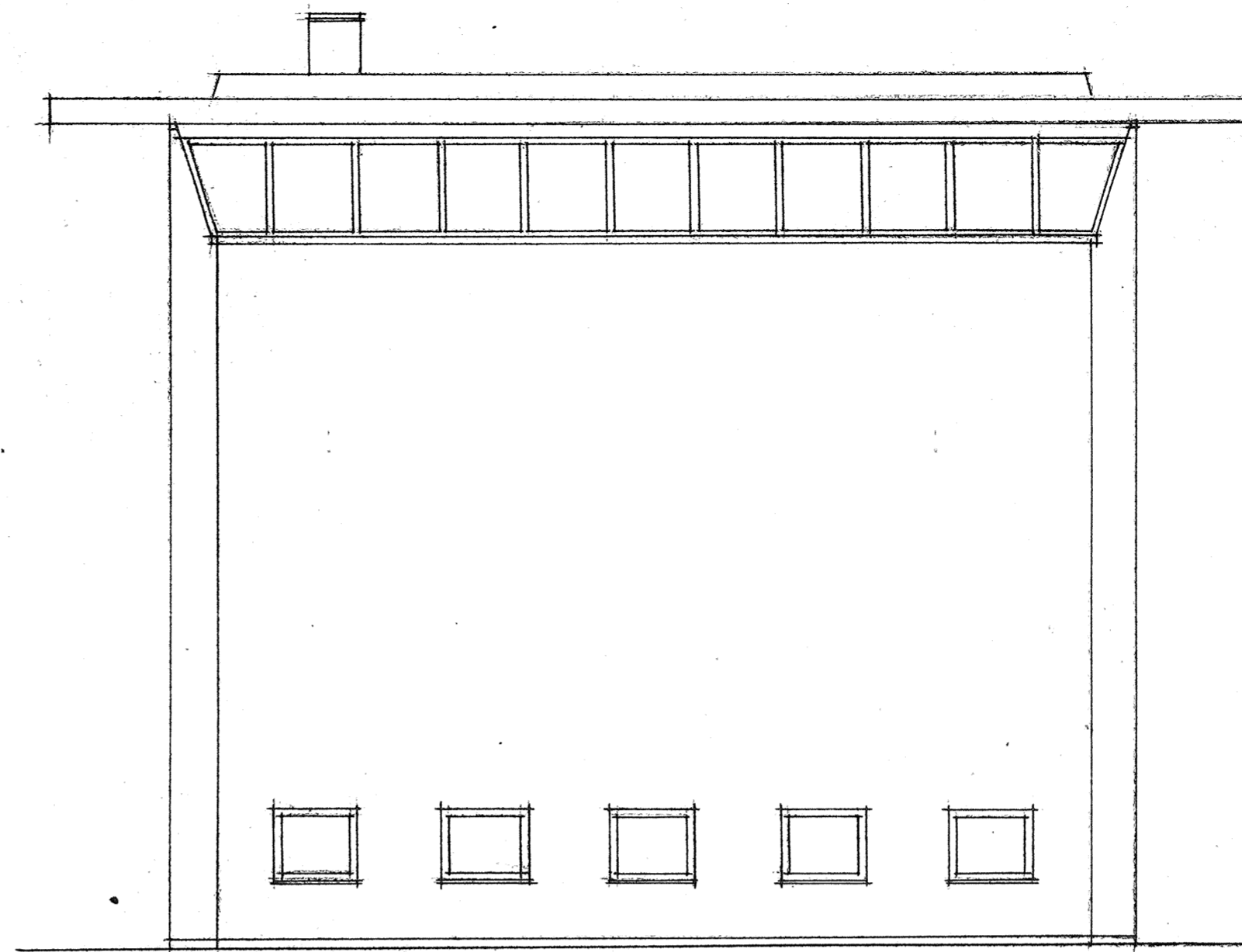

Facade mod syd

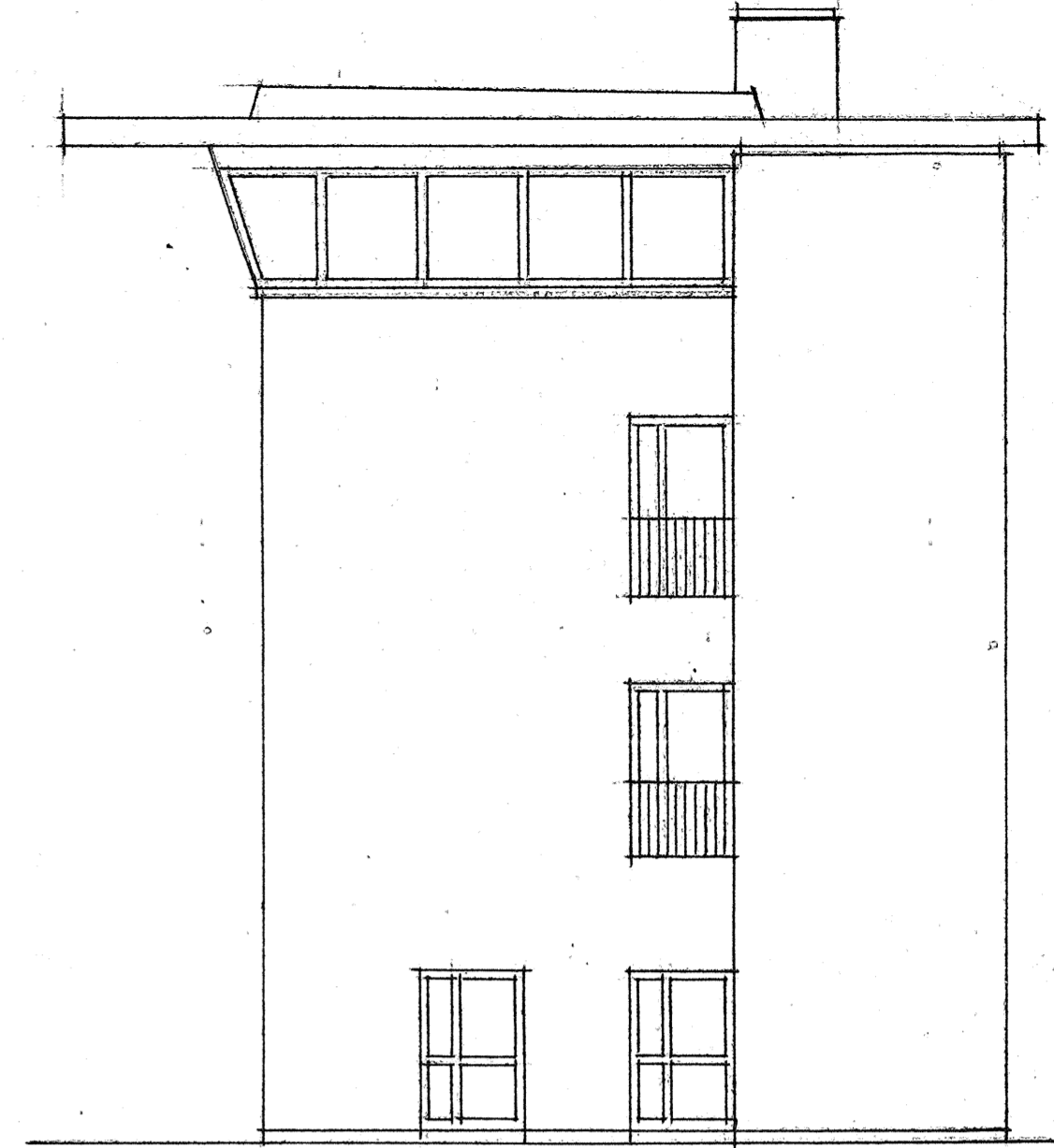

Facade mod øst

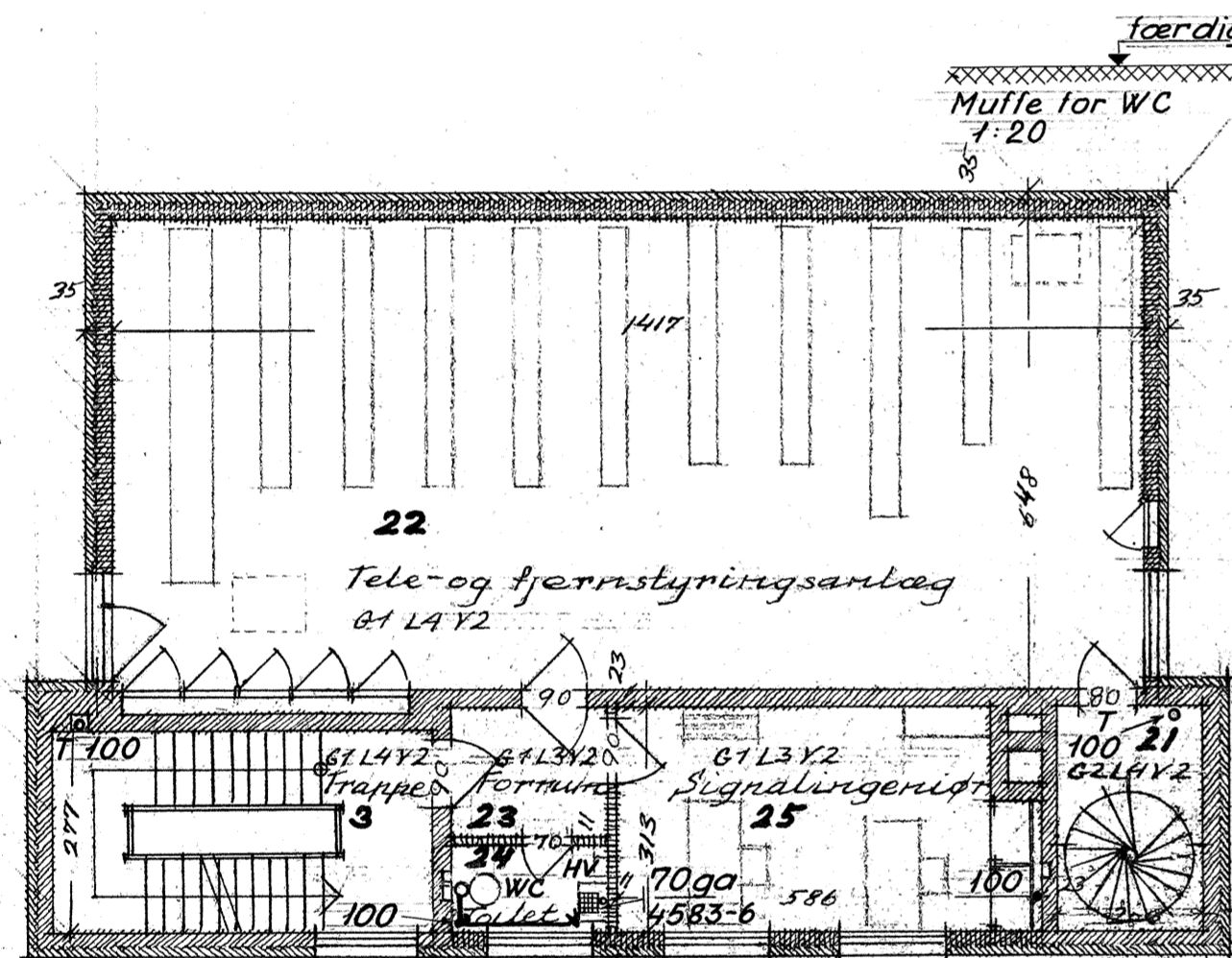

1. sal

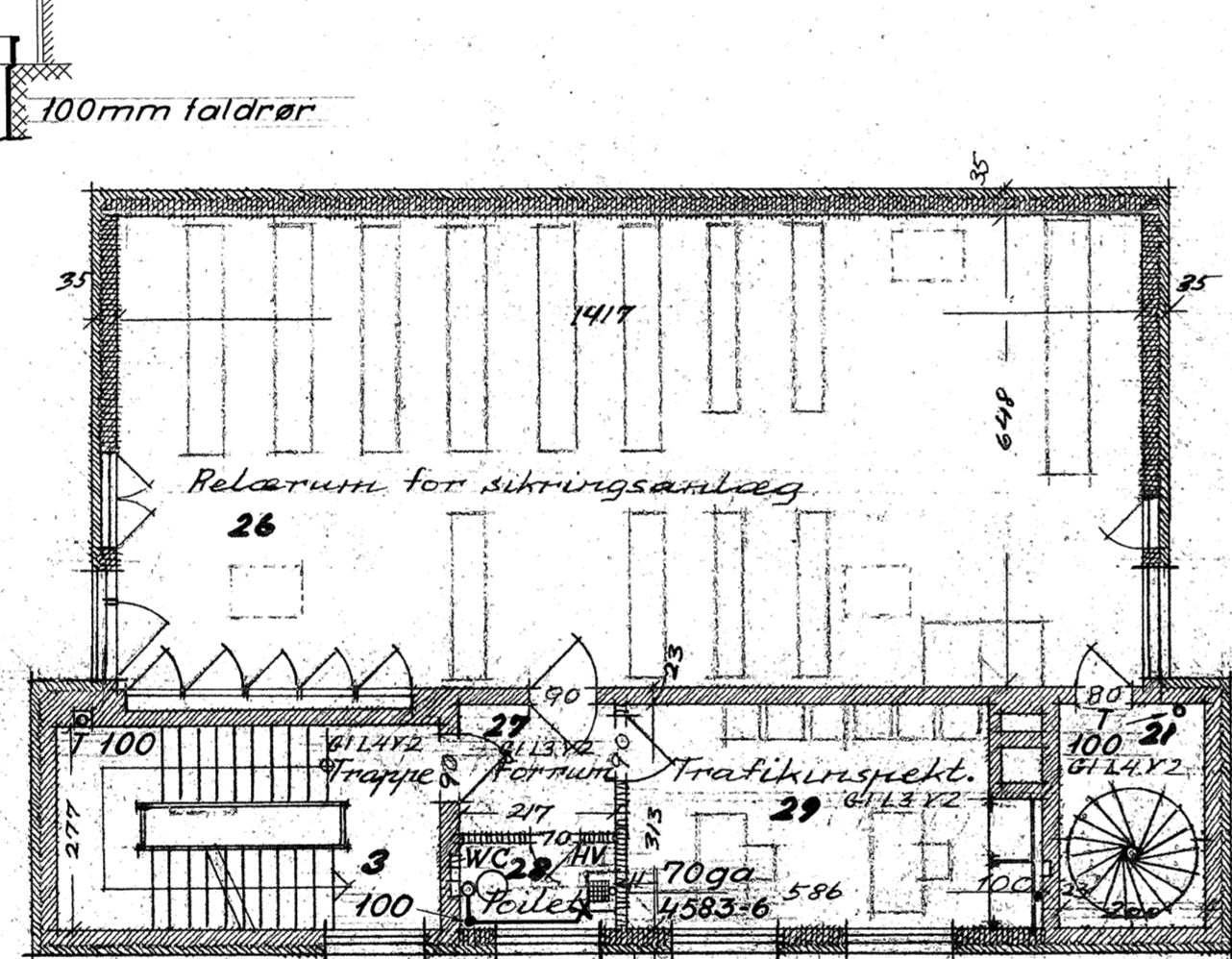

2. sal

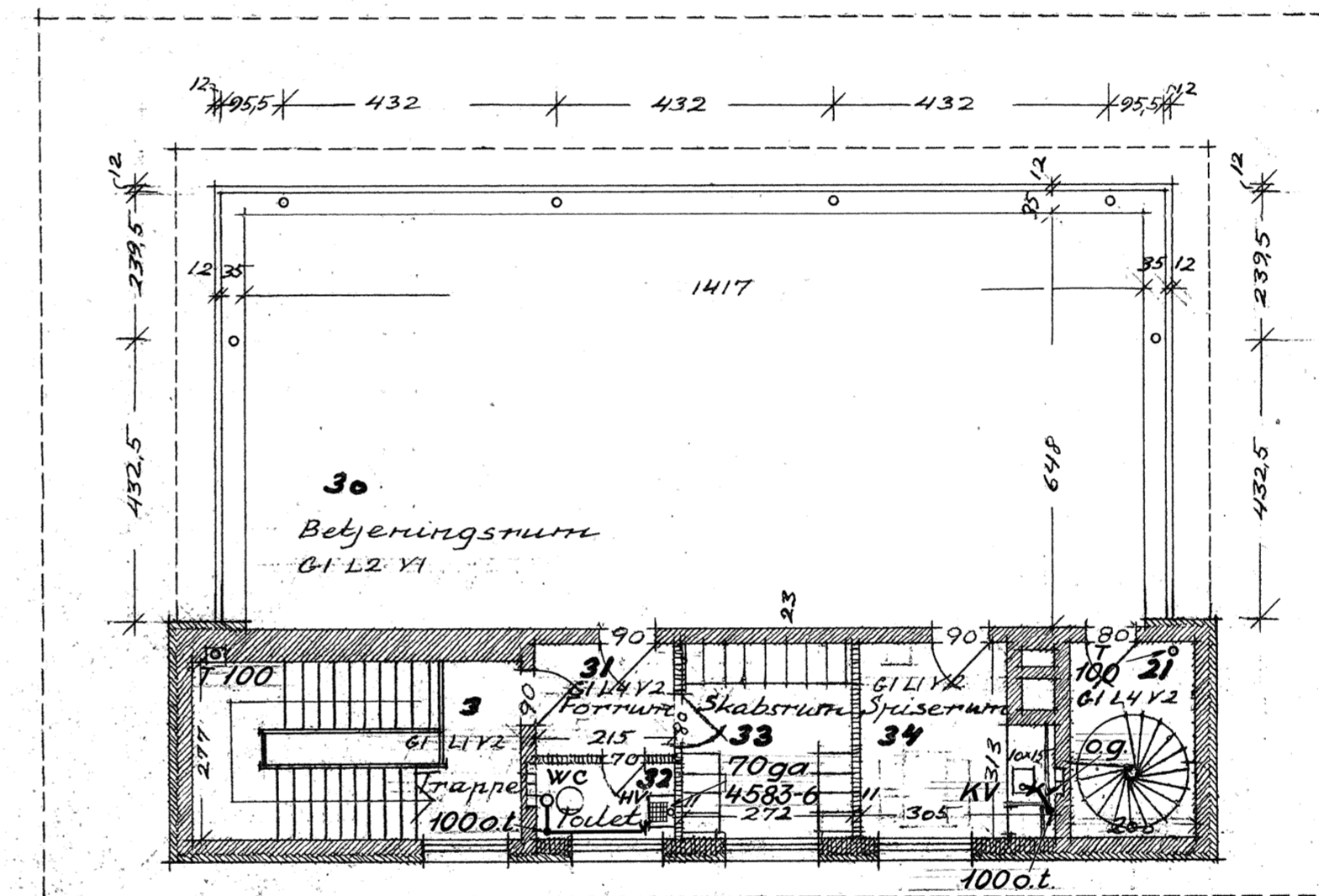

3. sal

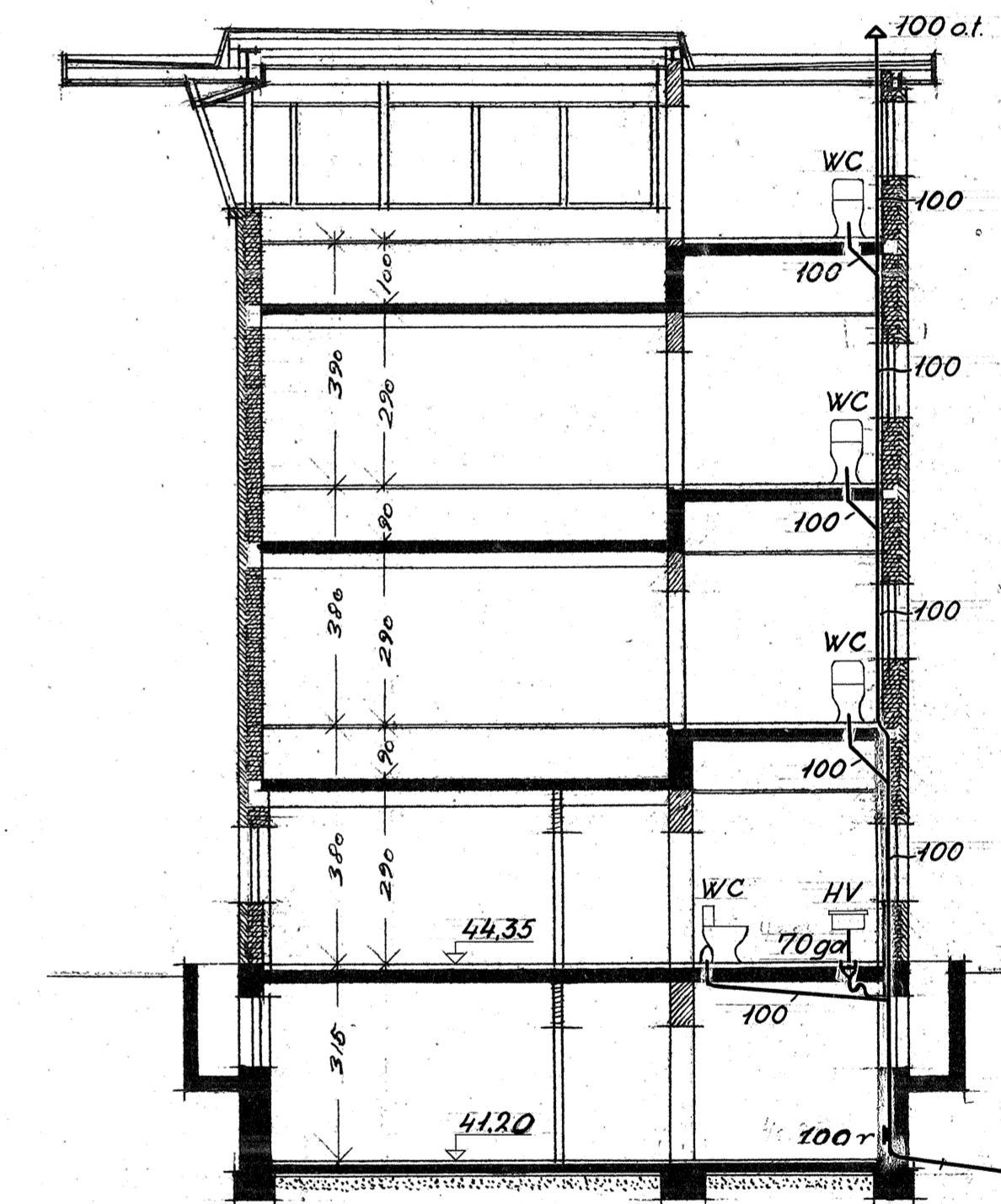

Snit

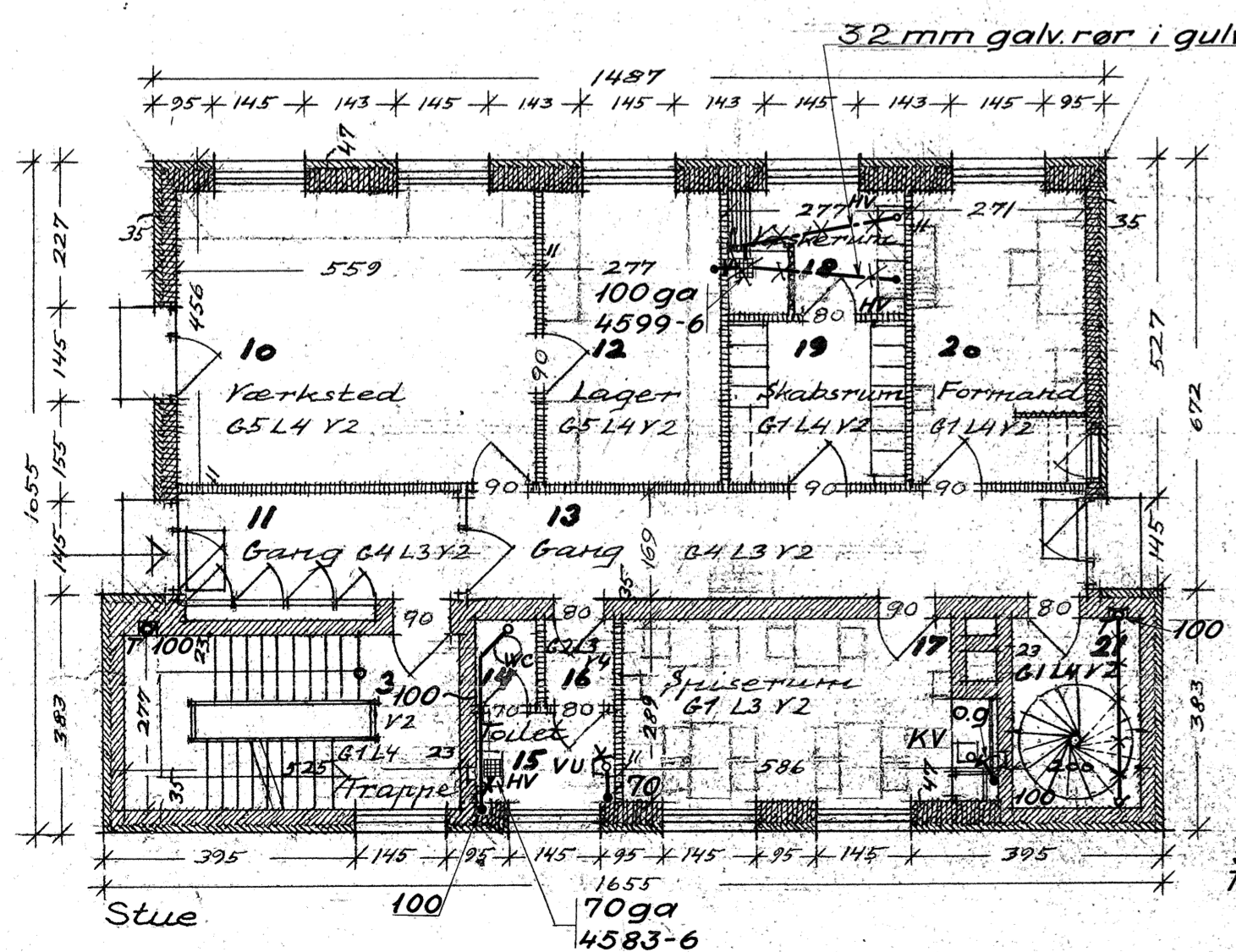

Stue

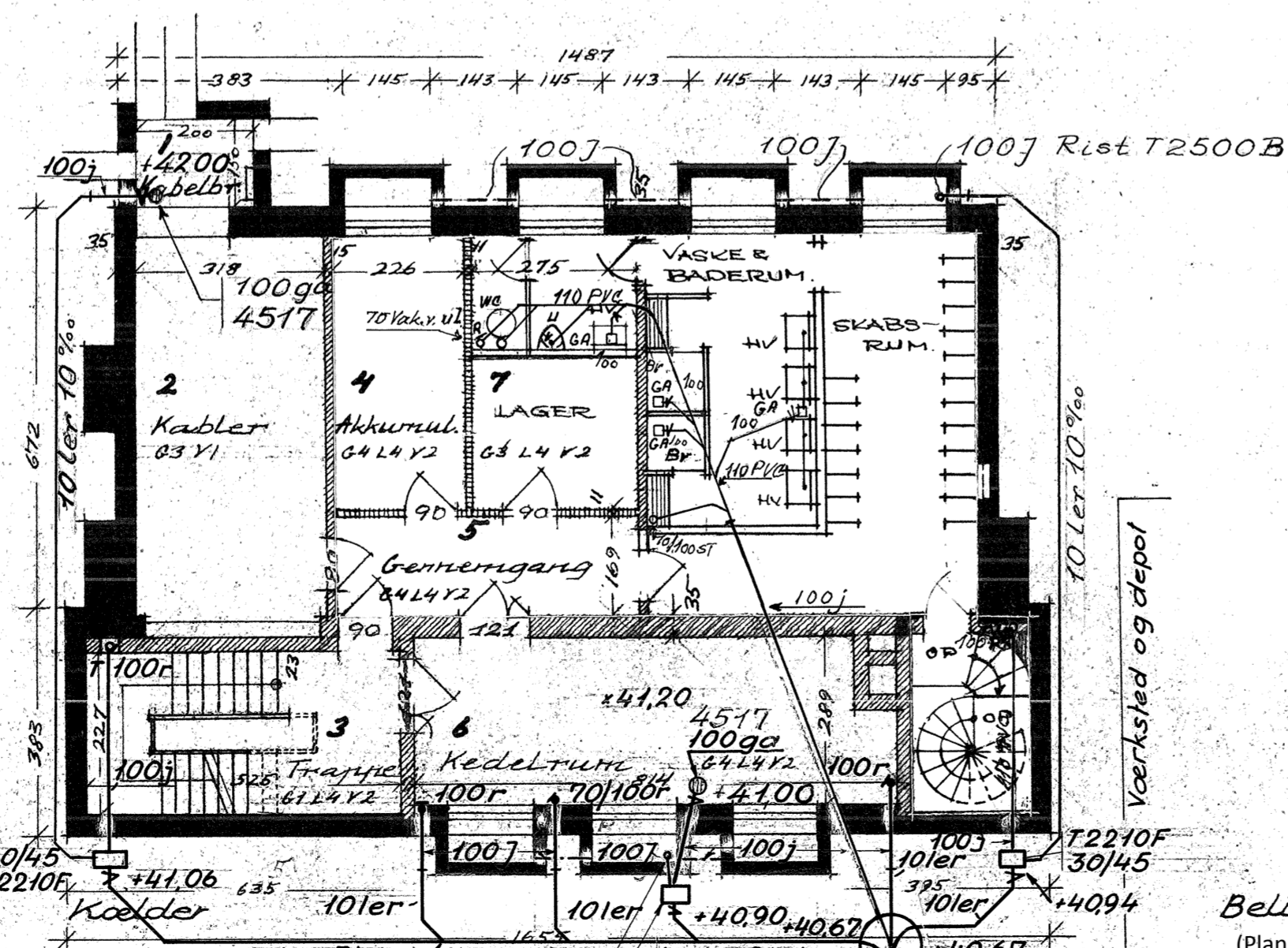

Basement

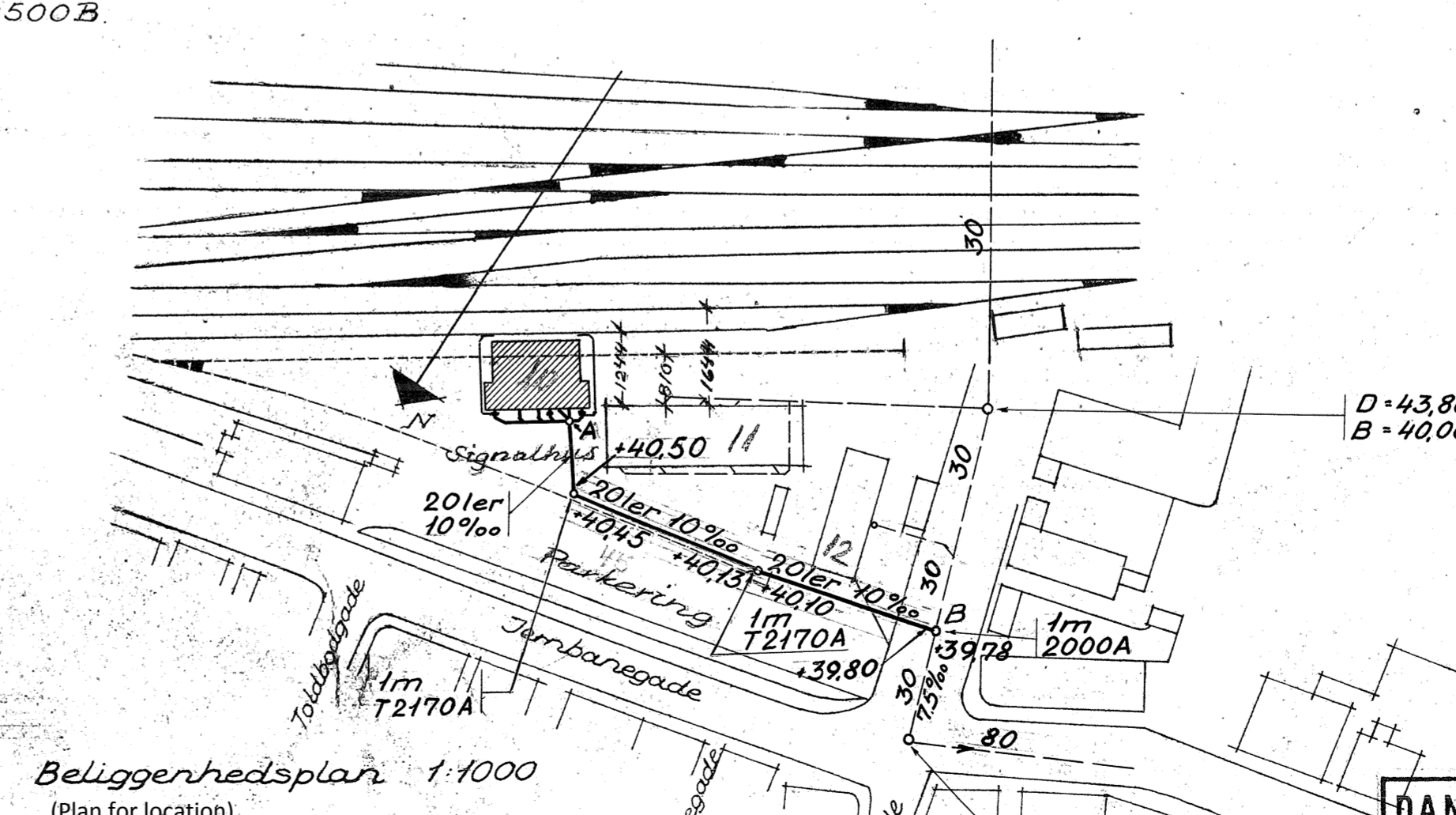

Beliggenhedsplan 1:1000
(Plan for location)

Signaturfortegnelse: (tegn. i: 100)

- Materialer:**
- Grønbeton
 - Jernbeton
 - Leca-murværk
 - Murværk af kalksiddet
 - Murværk af fuldbrændte sten
 - Murværk af mangelstene
- Kegge:**
- Y1: Grønpuds
 - Y2: Fulduds
 - Y3: Fliser
 - Y4: Støttemosaik
 - Lotter:
 - L1: Puds på tonskalling
 - L2: Asbestalux på tonskalling
 - L3: Ecophon på tonskalling
 - L4: Puds på jernbeton
 - L5: Puds på træbetonplader
- Gulvbelægning:**
- G1: Vinyl
 - G2: Fliser
 - G3: Betonslidlag

1 0 1 2 3 4 5 6 7 8 9 10 11 12 13 14 15 16 17 18 19 20 21 22 23 24 25 26 27 28 29 30 m

Se video for forklaring (watch video for explanation)

Denne tegning gælder kun for arbejder i forbindelse med spildevand.

DANSKE STATSBANER		Roskilde station	
BANEAFDELINGEN - ANLÆGSSVÆSEN I		Bygr. 10. Signalhus	
Konstr.: K.H.	Mål: 1:20, 1:100, 1:1000	Planer	
Tegnet: I.D.	Tegn. erstattet af: 19/20282	Snit	
Kontr.: FVL		Afløb (Sewer, wastewater)	
Dato: 30.04.85	Bl. 19	Arkiv: 486 10.2.80	